Döküman No:

Revizyon Tarihi: 03.11.2017

Revizyon No:

SAĞLIK YÜKSEKOKULU 2017 YILI EBELİK BÖLÜMÜ KALİTE FAALİYET PLANI

Faaliyetin Adı	Sorumlu	Kaynak	Takip Göstergesi	Termin	2017
1. Bölüm dersleriyle ilgili ders içeriklerinin öğretim üyelerinin akademik bilgi sistemi sayfalarında sürekli güncelliğinin sağlanması ve kontrolü	Ebelik Bölüm Başkanlığı	İG,TK	E-posta/ Websayfası	P	
				G	
2. Bölüme yeni gelen öğrencilerle tanışma toplantısı gibi sosyal toplantılar ve oryantasyon toplantıları düzenlemek	Ebelik Bölüm Başkanlığı	İG,KT,FS	Fotoğraflar	P	
				G	
3. Mezun tablosu oluşturulup sürekli aktive edilmesi	Ebelik Bölüm Başkanlığı	İG,TK	Mezun Tablosu	P	
				G	
4. Dönem başı ders programının hazırlanması ve yayınlanması	Ebelik Bölüm Başkanlığı	İG,TK	Web Sayfası	P	
				G	
5. Denetimler için bilgilendirme toplantıları yapmak	Ebelik Bölüm Başkanlığı	İG,KT	Toplantı Tutanağı	P	
				G	
6. Aksaklıkları önleyici ve düzeltici faaliyetlerde bulunmak, bu amaçla toplantılar düzenlemek	Ebelik Bölüm Başkanlığı	İG	Bölüm Başkanlığı Üst Yazıları/toplantı tutanakları	P	
				G	
7. Yayın teşvikleri konusunda öğretim elemanlarının bilgilendirilmesi amacıyla toplantılar yapmak	Ebelik Bölüm Başkanlığı	İG,TK	E-posta/ Websayfası	P	
				G	
8. Erasmus, Mevlana vb. diğer bilimsel işbirliği kapsamında yurt içi ve yurtdışındaki üniversiteler ve araştırma merkezleriyle yapılan ikili anlaşma sayılarının artırılması,Öğretim elemanlarına Erasmus ve diğer imkanlarla ilgili başvuru tarihleri hususunda bilgilendirmenin yapılması	İlgili Öğretim Elemanı	İG,TK	Yazışmalar ve yapılan anlaşma sayısı	P	
				G	
9. Öğretim üyelerinin verdiği proje sayısının artırılması için toplantı düzenlenmesi, rutin duyuruların ve bilgilendirmelerin yapılması	Ebelik Bölüm Başkanlığı	İG,TK,KT	Proje Sayısı	P	
				G	
10. Öğretim Planının işlerliğiyle ilgili öğretim üyelerinden görüş alınması	Ebelik Bölüm Başkanlığı	İG	Bölüm Başkanlığı Üst Yazıları	P	
				G	

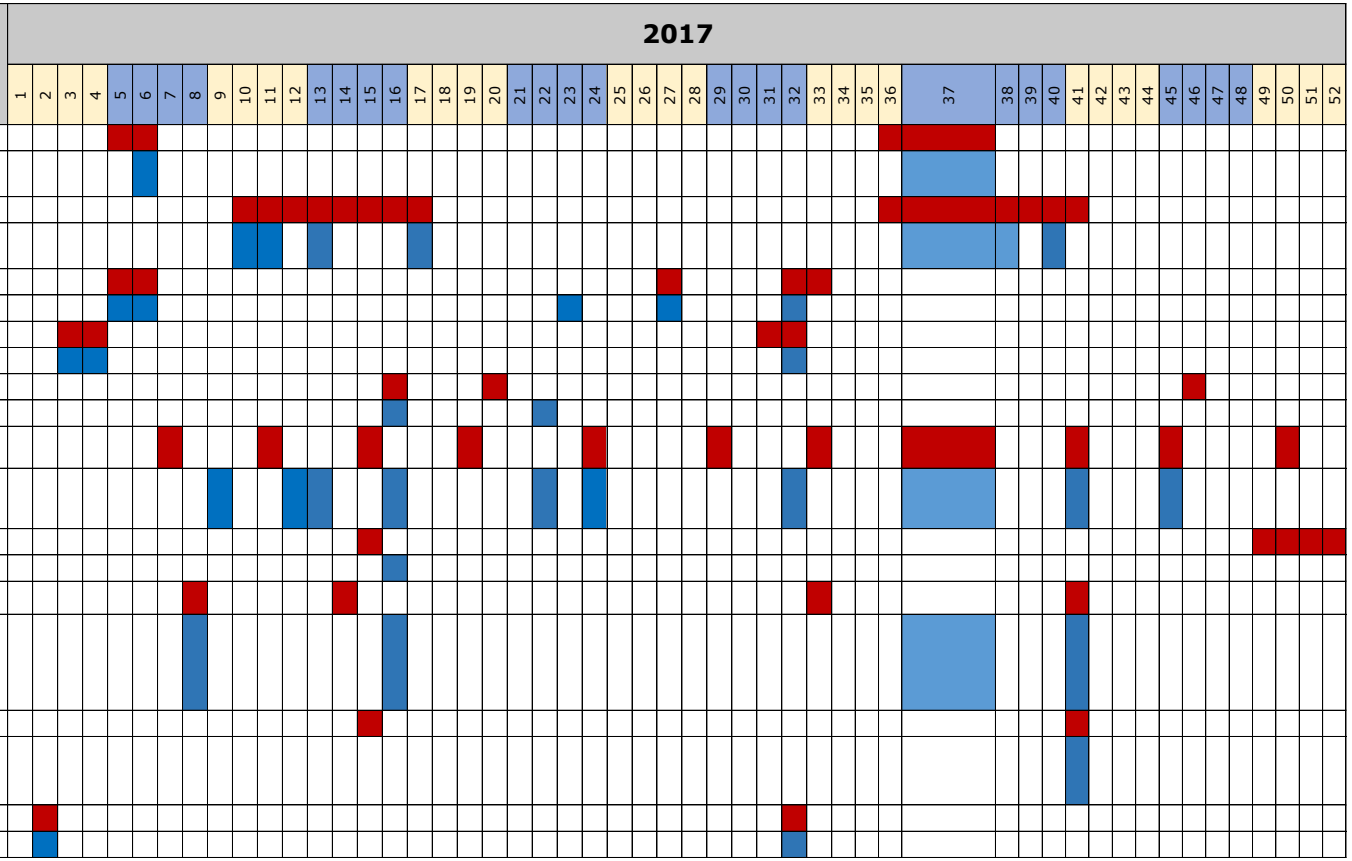

KAYNAK TANIMLAMALARI

İG: İşgücü
FS: Finansman
KT: Katılım
EK: Ekipman
TK: Teknoloji
P: Planlanan
G: Gerçekleşen

Hazırlayan	Onay	Kalite Sistem Onayı
Yrd. Doç. Dr. Fatma ERGÜN	Prof. Dr. Musa ÖZATA	

(Form No: FR- 344 ; Revizyon Tarihi:…./…/……..; Revizyon No:……..)