

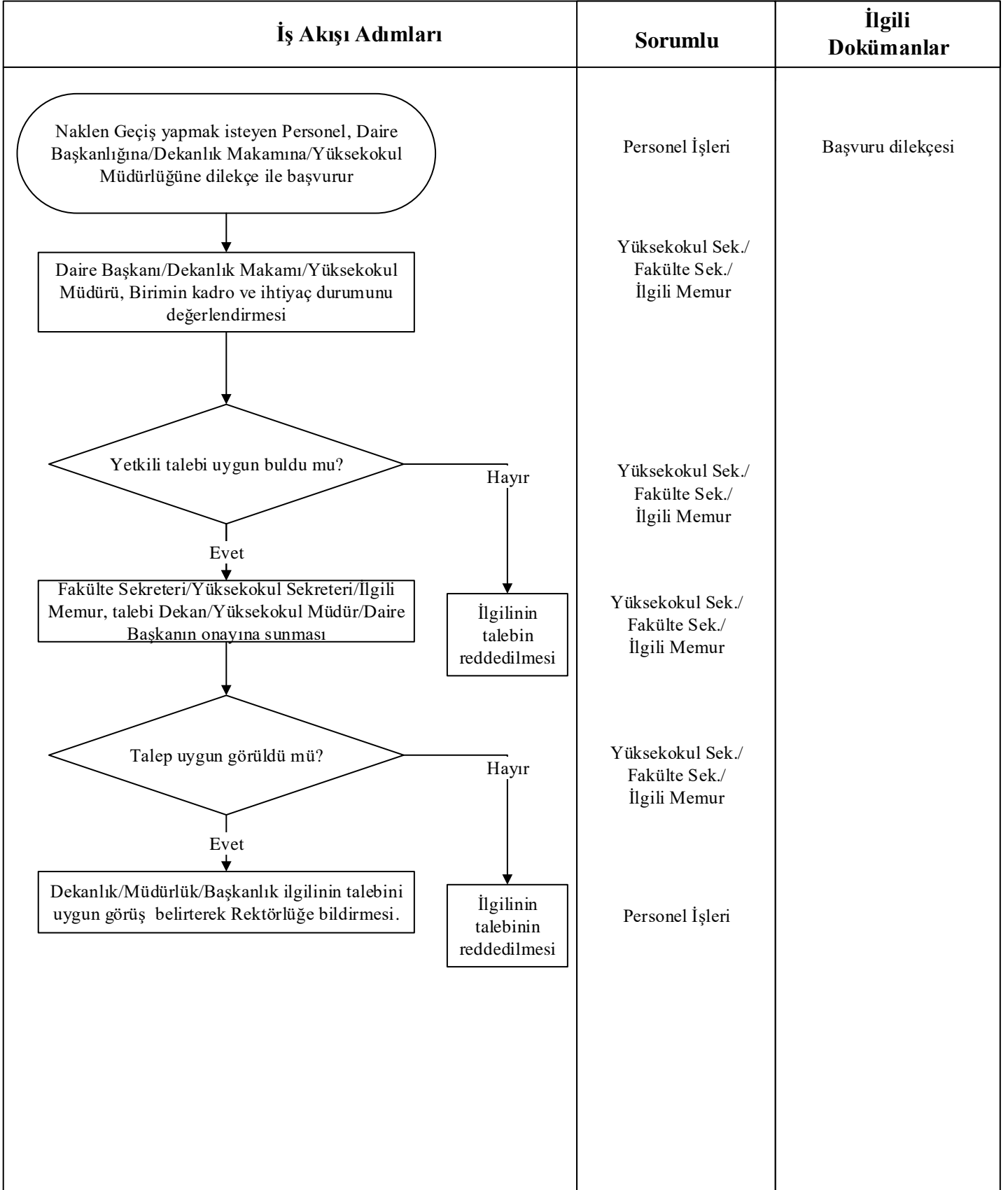

İDARİ PERSONEL NAKLEN GEÇİŞ İŞ AKIŞ ŞEMASI

Doküman No	İA-246
İlk Yayın Tarihi	09.10.2016
Revizyon Tarihi	
Revizyon No	
Sayfa	2/1



Hazırlayan Yrd. Doç. Dr. Seda ÇELLEK	Sistem Onayı Doç. Dr. Ergin KARİPTAŞ	Yürürlük Onayı Prof. Dr. Mustafa KURT
--	--	---



İDARİ PERSONEL NAKLEN GEÇİŞ İŞ AKIŞ ŞEMASI

Doküman No	İA-248
İlk Yayın Tarihi	09.10.2016
Revizyon Tarihi	
Revizyon No	
Sayfa	2/2

İş Akışı Adımları	Sorumlu	İlgili Dokümanlar
<p>Talep Rektörlükçe Uygun Görüldü mü?</p> <p>Hayır</p> <p>Evet</p> <p>Rektörlük ilgili kişinin çalıştığı kurumdan muvafakatını ister.</p> <p>İlgilinin muvafakat yazısı gelince Rektörlük Makamınca Yüksekokula atamasının yapılması.</p> <p>Müdürlüğün ilgiliye Atama Kararnamesini tebliğ etmesi.</p> <p>Yüksekokul'un kişinin başlama yazısını Rektörlüğe göndermesi.</p> <p>Kişinin Yüksekokulun ilgili biriminde göreve başlaması.</p>		

Hazırlayan

Yrd. Doç. Dr. Seda ÇELLEK

Sistem Onayı

Doç. Dr. Ergin KARİPTAŞ

Yürürlük Onayı

Prof. Dr. Mustafa KURT