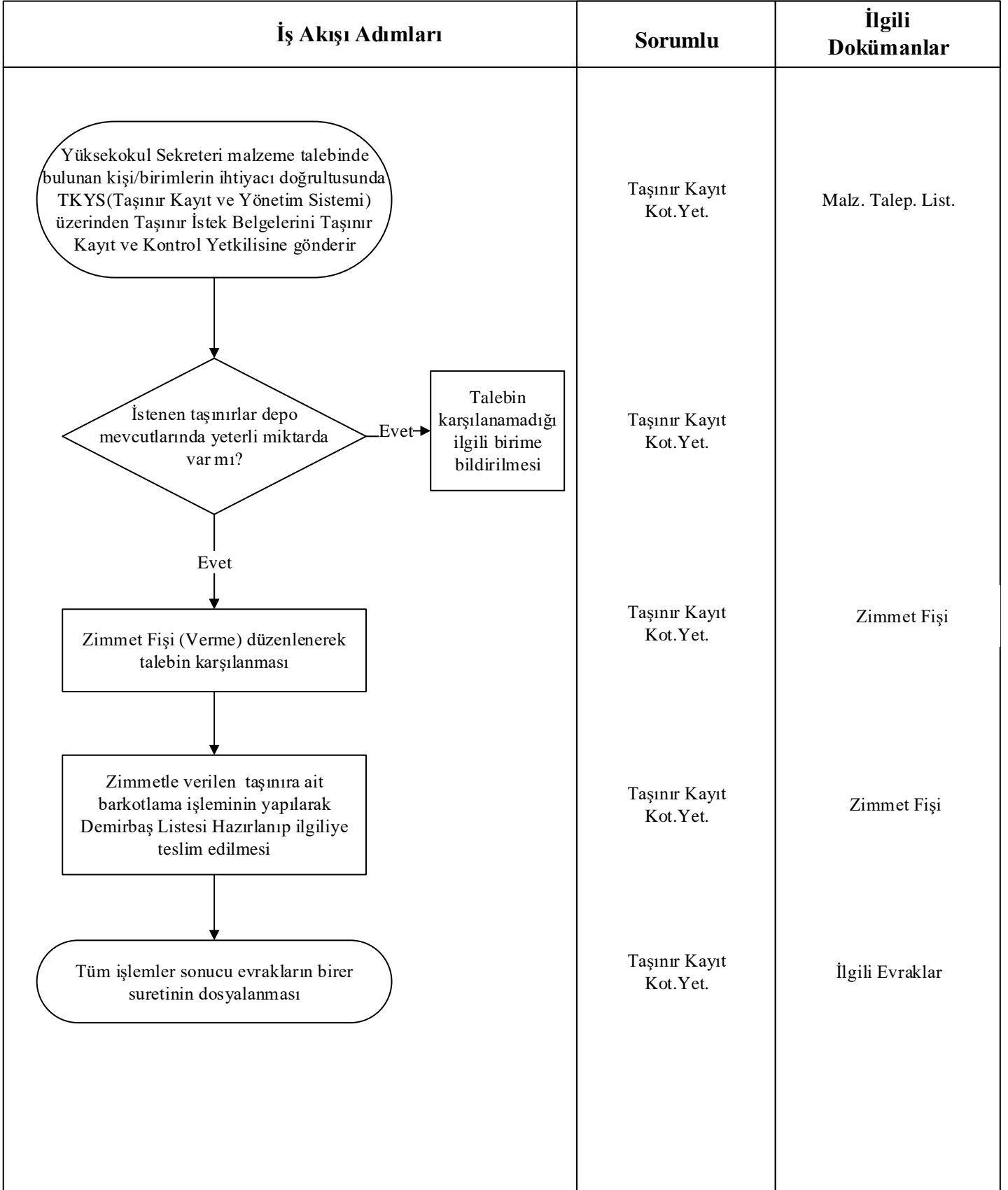

## ZİMMET VERME İŞ AKIŞ ŞEMASI

Doküman No	İA-258
İlk Yayın Tarihi	09.10.2016
Revizyon Tarihi	
Revizyon No	
Sayfa	1/1

**Hazırlayan**

Yrd. Doç. Dr. Seda ÇELLEK

**Sistem Onayı**

Doç. Dr. Ergin KARİPTAŞ

**Yürürlük Onayı**

Prof. Dr. Mustafa KURT



# İDARİ PERSONEL NAKLEN GEÇİŞ İŞ AKIŞ ŞEMASI

Doküman No	İA-248
İlk Yayın Tarihi	09.10.2016
Revizyon Tarihi	
Revizyon No	
Sayfa	2/2

İş Akışı Adımları	Sorumlu	İlgili Dokümanlar
<pre>graph TD; A{Talep Rektörlükçe Uygun Görüldü mü?} -- Evet --&gt; B[Rektörlük ilgili kişinin çalıştığı kurumdan muvafakatını ister.]; B --&gt; C[İlgilinin muvafakat yazısı gelince Rektörlük Makamınca Yüksekokula ataması yapılır.]; C --&gt; D[Müdürlük ilgiliye Atama Kararnamesini tebliğ eder.]; D --&gt; E[Yüksekokul kişinin başlama yazısını Rektörlüğe gönderir.]; E --&gt; F(Kişi Yüksekokulun ilgili biriminde göreve başlar.); A -- Hayır --&gt; G[İlgilinin talebi reddedilir.];</pre>		

**Hazırlayan**

Yrd. Doç. Dr. Seda ÇELLEK

**Sistem Onayı**

Doç. Dr. Ergin KARİPTAŞ

**Yürürlük Onayı**

Prof. Dr. Mustafa KURT